やまぐち観光ガイドマップ

おいでませ ふくの国、山口
HAPPINESS YAMAGUCHI

体験 歴史

幕末から維新へ。その重い扉をこじ開けた長州の若者達。
日本の歴史を動かす、どでかい夢が生まれた
近代日本の原点「やまぐち」を散策してみませんか。

明治日本の産業革命遺産「萩・5つの資産」

19世紀末の世界史の奇跡といわれる日本近代化の原点

問 (一社)萩市観光協会 ☎0838-25-1750

日本は、幕末における西洋技術の導入以来、西欧以外の地域で初めて、かつ極めて短期間のうちに飛躍的な発展を遂げ、明治時代後期には産業国家としての地位を確立しました。このことは、経済大国となった日本の礎になるとともに、世界史的な価値を持っています。明治日本の産業革命遺産は、幕末から明治末までの日本の近代化の過程を示す8県11市にわたる23の資産で構成され、中でも萩の5資産はその原点として位置づけられています。

体験 アクティビティ

シーカヤックやカヌー、BBQなどのアウトドア
アクティビティ、工芸体験や農業体験、歴史散策など
「やまぐち」ならではの多彩な体験を楽しんでみませんか。

体験項目	体験施設	所在地	MAP	TEL
ふく料理調理体験	天白ひらこし「ふく楽舎」	下関市	A-6	083-267-4998
マリンアクティビティ	海耕舎	下関市	A-4	083-227-2393
カヤック体験・ワカサギ釣り	豊田湖畔公園	下関市	C-4	083-766-3488
そば打ち・豆腐づくりなど	下関市豊田農業公園 みのりの丘	下関市	B-4	083-766-1395
生き物とのふれあい	下関市立しものせき水族館「海響館」	下関市	B-6	083-228-1100
トゥクトゥク	グランビスタ角島	下関市	A-3	083-786-1410
田植体験・稲刈体験など	歌野清流庵	下関市	B-5	083-287-4369(新谷)
テントサウナ・BBQ体験	歌野清流庵	下関市	B-5	083-287-1110(囲炉裏処なべや)
カヌー・そば打ち・木工体験など	アクトビレッジおの	宇部市	D-5	0836-64-5111
赤間石(アクセサリーづくり)	楠製硯	宇部市	D-5	0836-67-0628
ガラス作品造り体験	きららガラス未来館	山陽小野田市	C-6	0836-88-0064
観光農園	(株)花の海	山陽小野田市	C-6	0836-79-0130
森とのふれあい体験	森の駅	美祢市	C-5	0837-52-1644
秋芳洞冒険コース	秋芳洞	美祢市	D-4	0837-62-0018
ケイビング	秋芳洞	美祢市	D-4	080-4555-4264
セグウェイ	秋吉台	美祢市	D-4	0837-62-0018
そば打ち	秋吉台家族旅行村	美祢市	D-4	0837-62-1110
洞窟探検	景清洞	美祢市	D-4	08396-2-2201
ジオツアー	Mine秋吉台ジオパークセンター カルスター	美祢市	D-4	0837-63-0040
手すき和紙づくり	重源の郷(令和5年度休館)	山口市	G-4	0835-52-1250
大内塗(箸づくり)	山口ふるさと伝承総合センター	山口市	E-5	083-928-3333
萩焼制作体験	工房「アリィ」	山口市	E-5	090-8996-9004
徳地和紙の折染め体験	長州苑	山口市	E-5	083-925-5850
大内人形の絵付け体験	長州苑	山口市	E-5	083-925-5850
農場体験	船方農場	山口市	G-3	083-957-0808
りんご狩り	徳佐りんご観光協会	山口市	G-3	083-956-0553
塩づくり体験	三田尻塩田記念産業公園	防府市	F-6	0835-25-3510
きもの体験	ほうふ着物体験 しをり	防府市	F-6	0835-22-8076
鋳造体験	やまぐち鋳物記念館	防府市	F-6	0835-28-3702
きもの体験	Kimono Style Cafe	萩市	E-3	0838-21-7000
ガラス工芸品づくり	萩ガラス工房	萩市	E-3	0838-26-2555
萩焼づくり	(財)萩陶芸美術館「吉賀大眉記念館」	萩市	E-3	0838-26-5180
萩焼づくり	萩焼千春楽「城山窯」	萩市	E-3	0838-25-1666
〃	萩焼会館「竹庭萩野」	萩市	E-3	0838-25-9545
〃	天龍窯	萩市	E-3	0838-25-2649
〃	元萩窯	萩市	E-3	0838-25-0842
原付バイクレンタル	バイクハウスオータニ	萩市	E-3	0838-22-1403
パン作り	ちづるのパン工房	阿武町	F-2	08388-4-0106
シーカヤック体験	GI Paddlers	阿武町	E-2	08388-2-0027
魚のさばきかた体験	青海島共和国	長門市	C-3	0837-26-1120
俵山そば打ち体験	里山ステーション(ゆうゆうグリーン俵山)	長門市	C-4	0837-29-5070
萩焼体験	盤石窯	長門市	C-4	0837-25-3513
シーカヤック	ボニーベイシーカヤックセンター	長門市	B-3	0837-33-3000
染物、柏餅、パン作りなど	豊鹿里パーク	周南市	G-4	0834-68-4003
手漉き和紙づくり	須金和紙センター	周南市	H-5	問合せ・申込先 0834-86-2201(市民センター)
梨・ぶどう狩り	須金フルーツランド	周南市	H-5	ふれあいプラザ須金 0834-86-2000
魚のタッチングプール	ひらめきパーク笠戸島	下松市	H-6	0833-52-1222
陶芸体験	岩屋快山窯	光市	I-7	0833-78-0399
〃	椿窯	光市	I-7	0833-79-2261
〃	美土里陶房	光市	I-7	0833-79-1545
木工体験	森林体験交流施設 丸太村	岩国市	I-5	0827-84-1213
岩国寿司体験	岩国国際観光ホテル	岩国市	J-5	0827-43-1111
篆刻体験	五橋文庫	岩国市	J-5	0827-28-5959
砂金採り	美川ムーバレー	岩国市	I-5	0827-77-0111
金魚ちょうちんづくり 柳井縞機織り・染色体験	やない西蔵	柳井市	I-6	0820-23-2490
陶芸体験	ばさら窯	柳井市	I-6	0820-22-0757
花の寄せ植えなど	やまぐちフラワーランド	柳井市	I-6	0820-24-1187
サバニ・シーカヤック体験	ダイドック オーシャン カヤックス	平生町	I-7	0820-58-0339
竹細工・歴史文化・農業体験等	周防大島文化交流センター	周防大島町	K-7	0820-78-2514
陶芸体験	久賀陶芸の館	周防大島町	J-6	0820-72-2601
カヌー体験	周防大島B&G海洋センター	周防大島町	J-7	0820-74-5300

古地図を片手に、まちを歩こう。

江戸時代の美しい古地図が豊富に残されている山口県。これらの古地図を眺めながら、地元ガイドの案内で、城下町や宿場町などを散策すれば、往時の街道や町並み、人々の暮らしぶりに時間を超えて出会うことができます。古地図を片手に、さあ、あなたも江戸時代のまちへ。

スマホで気軽に「古地図を片手に、まちを歩こう。」を楽しめます!!

スマホマップを使用すれば、気軽に自分のペースでまち歩きを楽しめるだけでなく、グルメや観光情報も簡単に入手できます。38コースもあるので、一度利用したら、別の場所も訪れたくなりますよ!

古地図スマホマップ
GPSとの連動により、古地図上での移動が可能! ワンタッチで現代地図との切り替えもできます!

温泉

殿様が愛した湯、維新の志士が集った湯、
漂泊の俳人が通った湯など、多彩な温泉に恵まれた
「やまぐち」で、癒しのひとときをお過ごしください。

山口県の中心部に位置し、市街地にある温泉地。エリア内にある「狐の足あと」では、山口の地酒や外郎など山口の魅力を足湯に浸かりながら楽しめます。

清流音信川のほとりにある静かな湯の町。霊湯の名たかく、保養行楽に適しています。

毛利輝元によって築かれた城下町・萩に湧く温泉地です。

エリア	温泉名	所在地	MAP	問合せ先	TEL
下関	日乃出	下関市	B-6	日乃出温泉	TEL.083-266-4403
下関	吉田	下関市	C-5	晋作の湯	TEL.083-284-0268
下関	吉見	下関市	B-5	吉見温泉センター	TEL.083-286-5123
下関	菊川	下関市	B-5	菊川町観光協会	TEL.083-287-1114
下関	西ノ市	下関市	C-5	道の駅 蛍街道西ノ市	TEL.083-767-0241
下関	一の俣	下関市	C-4	一の俣温泉グランドホテル	TEL.083-766-0321
下関	日野	下関市	C-5	日野温泉	TEL.083-766-0906
下関	川棚	下関市	B-5	川棚温泉観光協会	TEL.083-772-0296
下関	大河内	下関市	B-5	豊浦町観光協会	TEL.083-774-1211
下関	下関つくの	下関市	A-4	ホテル西長門リゾート	TEL.083-786-2111
下関	津波敷	下関市	A-4	津波敷温泉 海浜荘	TEL.083-788-0310
下関	椋野	下関市	B-6	和泉の湯 下関せいりゅう	TEL.083-229-4126
宇部・秋吉台	片倉	宇部市	D-6	片倉温泉くぼた	TEL.0836-51-9259
宇部・秋吉台	くすのき	宇部市	D-6	楠こもれびの郷	TEL.0836-67-2617
宇部・秋吉台	埴生	山陽小野田市	C-6	天然温泉みちしお	TEL.0836-79-1126
宇部・秋吉台	江汐湖	山陽小野田市	C-6	ナチュラルグリーンパークホテル	TEL.0836-84-2323
宇部・秋吉台	於福	美祢市	C-4	道の駅おふく	TEL.0837-56-5005
宇部・秋吉台	湯の口	美祢市	D-5	天宿の杜 桂月	TEL.08396-5-0088
山口・防府	湯田	山口市	E-5	湯田温泉旅館協同組合	TEL.083-920-3000
山口・防府	長沢	山口市	E-6	長沢ガーデン	TEL.0835-32-0140
山口・防府	柚木慈生	山口市	G-4	柚木慈生温泉	TEL.0835-58-0430
山口・防府	秋穂	山口市	E-6	海眺の宿「あいお荘」	TEL.083-984-2201
山口・防府	願成就	山口市	G-3	願成就温泉	TEL.083-957-0118
山口・防府	島地	山口市	G-5	ロハス島地温泉	TEL.0835-54-4545
山口・防府	江泊	防府市	F-6	江泊温泉 和の湯	TEL.0835-23-4126
萩	はぎ	萩市	E-3	はぎ温泉配湯協同組合	TEL.0838-26-2230
萩	萩本陣	萩市	E-3	萩本陣湯の丸	TEL.0838-22-5252
萩	田万川	萩市	F-1	田万川温泉「憩いの湯」	TEL.08387-2-0370
萩	萩阿武川	萩市	E-3	萩阿武川温泉ふれあい会館	TEL.0838-54-2619
萩	萩指月	萩市	E-3	リゾートホテル美萩	TEL.0838-21-7121
萩	長門峡	萩市	F-4	湯ノ瀬	TEL.0838-54-2881
萩	千春楽泉	萩市	E-3	萩焼の宿千春楽	TEL.0838-22-0326
萩	日本海	阿武町	E-2	道の駅阿武町 日本海温泉「鹿島の湯」	TEL.08388-2-3106
長門	長門湯本	長門市	C-4	長門湯本温泉旅館協同組合	TEL.0837-25-3611
長門	俵山	長門市	C-4	俵山温泉合名会社	TEL.0837-29-0001
長門	湯免	長門市	D-3	湯免ふれあいセンター	TEL.0837-43-1000
長門	黄波戸	長門市	C-3	黄波戸温泉交流センター	TEL.0837-37-4320
長門	油谷湾	長門市	B-3	ホテル楊貴館	TEL.0837-32-1234
周南	湯野	周南市	G-5	湯野温泉旅館組合	TEL.0834-83-2345
周南	三丘	周南市	I-6	周南市熊毛総合支所 産業土木課	TEL.0833-92-0014
周南	呼鶴	周南市	H-6	呼鶴温泉	TEL.0833-91-0457
周南	石船	周南市	G-4	石船温泉	TEL.0834-68-2542
周南	鶴ヶ浜	下松市	H-6	くだまつ健康パーク	TEL.0833-41-2600
周南	大城	下松市	H-6	国民宿舎 大城	TEL.0833-52-0138
周南	三島	光市	H-6	三島温泉健康交流施設ゆーぱーく光	TEL.0833-76-0666
周南	室積	光市	I-6	亀の井ホテル せとうち光	TEL.0833-78-1515
岩国	錦帯橋	岩国市	J-5	岩国国際観光ホテル	TEL.0827-43-1111
岩国	雙津峡	岩国市	I-4	SOZU温泉	TEL.0827-73-0236
岩国	深谷峡	岩国市	I-3	清流の郷	TEL.0827-74-5100
サザンセト	片添ヶ浜	周防大島町	K-7	片添ヶ浜温泉 遊湯ランド	TEL.0820-78-2226
サザンセト	竜崎	周防大島町	K-7	竜崎温泉潮風の湯	TEL.0820-77-1234
サザンセト	上関海峡	上関町	I-7	上関海峡温泉 鳩子の湯	TEL.0820-62-1126

おいでませ ふくの国、山口
HAPPINESS YAMAGUCHI

「おいでませ山口へ」という、来県を歓迎するおなじみの言葉と、山口県と言えば「ふく」という高い認知度を活かした、山口県の観光キャッチフレーズです。「ふく」に「福」(幸福感)の意味も込め、「福に満ちた山口県」のメッセージを発信します。

おいでませ山口へ インフォメーション

山口県PR本部長 ちょるる
公式ウェブサイト choruru.jp　X @choruru_318　Instagram choruru_318

下関	
(一社)下関観光コンベンション協会	083-223-1144
新下関駅観光案内所	083-256-3422
下関駅観光案内所	083-232-8383
菊川町観光協会	083-287-1114
豊田町観光協会	083-766-0031
豊浦町観光協会	083-774-1211
川棚温泉観光協会	083-772-0296
豊北町観光協会	083-786-0234
宇部・秋吉台	
(一社)宇部観光コンベンション協会	0836-34-2050
宇部旅館ホテル組合	0836-32-7788
山陽小野田観光協会	0836-82-1313
(一社)美祢市観光協会	0837-62-0115
山口・防府	
(一財)山口観光コンベンション協会	083-933-0088
山口観光案内所	083-933-0090
香山公園前観光案内所	083-934-6630
湯田温泉旅館協同組合	083-920-3000
湯田温泉観光案内所	083-901-0150
新山口駅南口観光案内所	083-972-6373
新山口駅観光交流センター	083-902-0037
(一財)山口観光コンベンション協会徳地支部	080-2916-8878
(一財)山口観光コンベンション協会秋穂支部	083-984-3741
NPOあとう((一財)山口観光コンベンション協会阿東支部)	083-956-2526
(一社)防府観光コンベンション協会	0835-25-2148
防府市観光案内所	0835-23-4175
防府市まちの駅"うめてらす"	0835-28-0500

萩	
(一社)萩市観光協会	0838-25-1750
萩温泉旅館協同組合(案内所)	0838-22-7599
東萩駅観光案内所	0838-25-3145
須佐おもてなし協会	08387-6-3380
阿武町まちづくり推進課	08388-2-3111
長門	
(一社)長門市観光コンベンション協会	0837-27-0074
長門市観光案内所「YUKUTE」	0837-26-0708
長門湯本温泉旅館協同組合	0837-25-3611
俵山温泉合名会社	0837-29-0001
周南	
(一財)周南観光コンベンション協会	0834-33-8424
周南市観光案内所&特産品セレクトショップまちのポート	0834-22-8691
下松市観光協会	0833-45-6911
光市観光協会	0833-48-8686
田布施町観光協会	0820-25-3527
岩国	
(一社)岩国市観光協会	0827-41-2037
岩国駅観光案内所	0827-22-0204
錦帯橋バスセンター観光案内所	0827-41-2300
錦川観光協会	0827-72-2354
由宇町観光協会	0827-63-0753
周東町観光協会	0827-84-0183
美和町観光協会	0827-96-0132
和木町企画総務課	0827-52-2136
サザンセト	
柳井市観光協会	0820-23-3655
大畠観光協会	0820-45-2414
(一社)周防大島観光協会	0820-72-2134
上関町観光協会	080-2898-2014
平生町観光協会	0820-56-5050

山口県観光政策課/山口県観光プロモーション推進室 休 土・日・祝
〒753-8501 山口市滝町1-1
TEL.083-933-3175/3170 FAX.083-933-3179
https://www.pref.yamaguchi.lg.jp
E-mail a16200@pref.yamaguchi.lg.jp

山口県東京事務所 休 土・日・祝
〒100-0013 東京都千代田区霞が関3-3-1 尚友会館4階
TEL.03-3502-3355 FAX.03-3502-5470
http://www.oidemase-t.jp/office/index.html
E-mail a10001@pref.yamaguchi.lg.jp

山口県大阪事務所 休 土・日・祝
〒530-0001 大阪市北区梅田2-4-13 阪神産経桜橋ビル2階
TEL.06-6341-0755 FAX.06-6341-0769
https://www.pref.yamaguchi.lg.jp/cms/a16100/oosaka/top.html
E-mail a16101@pref.yamaguchi.lg.jp

(一社)山口県観光連盟 休 土・日・祝
〒753-8501 山口市滝町1-1
TEL.083-924-0462 FAX.083-928-5577
https://yamaguchi-tourism.jp E-mail info@oidemase.or.jp

(一社)山口県物産協会 休 土・日・祝
〒753-8501 山口市滝町1-1
TEL.083-932-2740 FAX.083-923-8877
http://www.yamaguchi-bussan.jp E-mail info@yamaguchi-bussan.jp

おいでませ山口館(山口県東京観光物産センター) 休 年末年始(12/31~1/3)
〒103-0027 東京都中央区日本橋2-3-4 日本橋プラザビル1階
TEL.03-3231-1863 FAX.03-5205-3387
http://www.oidemase-t.jp E-mail oidemase@opal.ocn.ne.jp

山口県の観光情報は「おいでませ山口へ」

山口県の季節、時間ごとの楽しみ方、旅のスタイルに合わせた提案、人気の観光地、穴場のスポットなど、おすすめ情報を掲載！
宿や体験の予約も可能です。
行ってみたい旅がきっと見つかります。 おいでませ山口へ 検索

凡例
下関エリア:下関市
宇部・秋吉台エリア:宇部市、山陽小野田市、美祢市
山口・防府エリア:山口市、防府市
萩エリア:萩市・阿武町
長門エリア:長門市
周南エリア:周南市、下松市、光市、田布施町
岩国エリア:岩国市、和木町
サザンセトエリア:柳井市、上関町、平生町、周防大島町

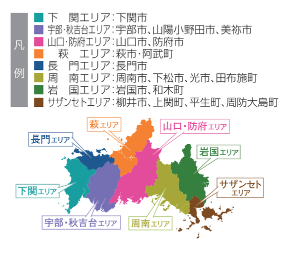

あなたに夢を。街に元気を。 クーちゃん 宝くじ

山口県、一般社団法人 山口県観光連盟

本パンフレットに掲載の情報は令和5年8月現在のものです。

絶景

三方が海に開け、自然も豊かな「やまぐち」。
世界を魅了した絶景、悠久の台地に眠る神秘の空間、
歴史を今に留めた街並みなど、
そこには心打たれる美しい景色があります。

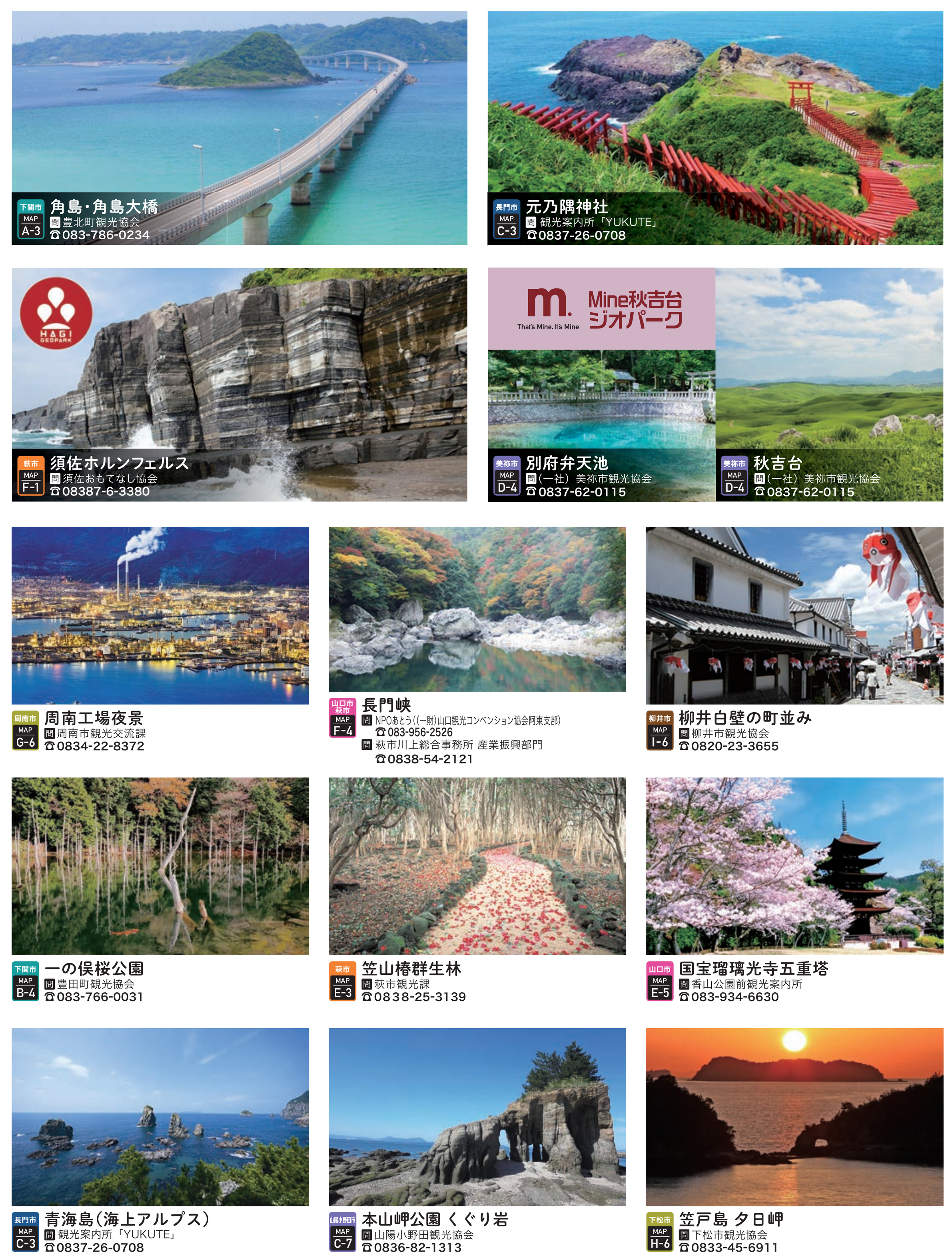

グルメ

豊かな海や山に育まれ、人々の技で磨かれた美食がたくさん!
美味なる国「やまぐち」で口福な時間をお過ごしください。

萩たまげなす 主な生産地 萩市・長門市
重さは500g以上で、きめ細やかな肉質が特徴です。

岩国寿司 主な生産地 岩国市

瓦そば 主な生産地 下関市
熱した瓦の上に茶そばと具を乗せた、川棚温泉を中心とする郷土料理です。

はも料理 主な水揚地 宇部市・防府市・光市・柳井市・周南市
山口県の瀬戸内海はハモの一大産地です。豊かな旨味と上品な脂が特徴です。

ふく料理 主な水揚地 下関市・萩市・周南市

外郎(ういろう) 主な生産地 山口市・宇部市・美祢市・防府市・周南市・長門市・下松市

小野地区特産のお茶 主な生産地 宇部市
濃厚なコクと甘み、芳醇な香りが特徴です。

日本酒 主な生産地 岩国市・萩市・下関市・長門市・周南市・山口市・宇部市・山陽小野田市・下松市・防府市

夏みかん菓子 主な生産地 萩市

長州黒かしわ 主な生産地 長門市
食味の良さにこだわり誕生した山口県オリジナルの地鶏です。

きじはた 主な水揚地 萩市・長門市
幻の高級魚といわれており、山口県はきじはたの保護と育成に取り組んでいます。

かまぼこ・ちくわ 主な生産地 萩市・長門市・下関市・宇部市・山陽小野田市・防府市・山口市

はなっこりー 主な生産地 山口市・宇部市・長門市
品種改良されてできた山口県オリジナル野菜です。

瀬つきあじ 主な水揚地 萩市・長門市・下関市・阿武町
日本海の瀬にすみついた脂ののったあじです。

ケンサキイカ料理 主な水揚地 萩市・下関市・長門市・阿武町
山口県の漁獲高は全国屈指です。

ゆめほっぺ 主な生産地 周防大島町・下関市・柳井市・萩市・岩国市・防府市
糖度が高く、プチプチした食感が特徴です。

おもてなし

「やまぐち」を訪れるお客様へ、やまぐちの魅力を一層引き立てる、旅のおもてなしに出逢ってください。

ボランティアガイド

エリア	ボランティアガイド名	主なガイド先	予約と料金	お問い合わせ先
下関	下関観光ガイドの会	城下町長府・唐戸地区・巌流島・その他市内各所	予 要:1週間前まで 料 3,000円(2時間)	〒750-0018 下関市豊前田町3-3-1海峡メッセ下関2F TEL.083-223-1144 FAX.083-223-2443
下関	海響館解説ボランティアあくあは〜つ	海響館内	予 要:10日前まで 料 無料	〒750-0036 下関市あるかぽーと6-1 TEL.083-228-1100 FAX.083-228-1139
下関	川棚温泉観光ボランティアガイドの会	川棚温泉街、川棚のクスの森、コルトーホール、烏山民俗資料館、豊浦町内の史跡、旧街道	予 要:1週間前まで 料 無料(団体は1,000円)	〒759-6301 下関市豊浦町川棚5180 川棚温泉交流センター TEL.083-774-3855 FAX.083-774-3856
宇部・秋吉台	宇部市ふるさとコンパニオンの会	ときわ公園と園内施設(ときわミュージアム・石炭記念館・ときわ動物園)・宗隣寺・琴崎八幡宮等の神社仏閣・渡辺翁記念会館・市街地の野外彫刻 等	予 要:1週間前まで 料 無料	〒755-8601 宇部市常盤町1-7-1 宇部市観光交流課内 TEL.0836-34-8353 FAX.0836-22-6083
宇部・秋吉台	船木地区まちづくりサークル	岡崎八幡宮(日本国内の神社で清酒の醸造免許を有する四社の一社としてつとに有名です。)・一里塚・高札場跡・願生寺・徳基学舎碑船木宰判跡・お茶屋跡・石炭発祥の地・旅人荷付場跡・大木森住吉宮 等	予 要:2週間前まで 料 無料	〒757-0216 宇部市大字船木179-1(宇部市船木ふれあいセンター) TEL.0836-67-1183 FAX.0836-67-1404
宇部・秋吉台	山陽小野田語り部の会	竜王山・市内の産業遺産・厚狭毛利関連の史跡	予 要:1週間前まで 料 有料 ※お問合せください	〒756-0874 山陽小野田市本山町42 TEL.090-6839-6786 FAX.0836-88-1735
宇部・秋吉台	秋吉台観光案内ボランティアの会	秋吉台	予 不要 料 無料 ※冬季休業	〒754-0602 美祢市秋芳町青景 TEL.0837-62-1430(事務局)/090-1183-1025
山口・防府	山口市観光ボランティアガイドの会	国宝瑠璃光寺五重塔・香山公園一帯(定点)・市内全域	予 要:1週間前まで(定点は不要) 料 無料	〒753-0081 山口市香山町6-11 香山公園観光案内所気付 TEL.083-928-2000 FAX.083-928-2051
山口・防府	やまぐち萩往還語り部の会	萩往還	予 要:1週間前まで 料 有料 ※お問合せください	〒753-0042 山口市惣太夫町2-1 JR山口駅2F TEL.083-920-3323 FAX.083-920-3323
山口・防府	徳地まちじゅうボランティアガイドグループ	徳地	予 要:1週間前まで 料 要相談	〒747-0344 山口市徳地八坂652 TEL.080-2916-8878
山口・防府	防府市観光ボランティアガイドの会	防府天満宮・毛利氏庭園・阿弥陀寺・山頭火ふるさと館 等(周遊も可)	予 要:3日前まで 料 1,000円(2時間)	〒747-0029 防府市松崎町11-19 好文館1階 TEL.090-7128-6568 FAX.0835-25-4537
萩	NPO萩観光ガイド協会	萩市内全域・市内公開文化財(松陰神社・萩城城下町 等)	予 要:3日前まで 料 2,000円〜3,000円	〒758-0072 萩市呉服町1-33-2 TEL.0838-25-3527 FAX.0838-25-3595
萩	NPO萩まちじゅう博物館	萩博物館内 萩城三の丸(萩市堀内地区)	館内 予 不要 料 無料 まち歩き 予 要:前日12:00まで 料 1,000円〜(参加者1名あたり)	〒758-0057 萩市堀内355 TEL.0838-25-3177 FAX.0838-24-0505
萩	浜崎しっちょる会	萩市浜崎地区	予 要:1週間前まで 料 1,000円	〒758-0022 萩市浜崎町209-1 TEL.0838-22-0133 FAX.0838-22-0133
萩	萩往還佐々並どうしんてやろう会	萩市佐々並(重要伝統的建造物群保存地区)	予 要:1週間前まで 料 1,000円	〒753-0101 萩市大字佐々並2524-1 TEL.0838-56-0033 FAX.0838-56-0033
長門	ながとボランティアガイド会	童謡詩人「金子みすゞ」ゆかりの地・大寧寺・青海島 等	予 要:1週間前まで 料 2,000円〜	〒759-4106 長門市仙崎4297-1 長門市観光コンベンション協会内 TEL.0837-27-0074 FAX.0837-27-0079
長門	俵山しっちょる会	俵山温泉街	予 要:1週間前まで 料 2,000円〜	〒759-4211 長門市俵山5113 俵山温泉合名会社内 TEL.0837-29-0001 FAX.0837-29-0536
長門	かよいガイド会	くじら資料館・鯨墓・向岸寺・早川家	予 要:1週間前まで 料 2,000円〜	〒759-4107 長門市通671-17 長門市くじら資料館内 TEL.0837-28-0756 FAX.0837-28-0756
長門	長門湯本ガイド会	長門湯本温泉・大寧寺	予 要:10日前まで 料 2,000円〜	〒759-4103 長門市深川湯本1257 TEL.0837-25-3611 FAX.0837-25-3612
周南	周南市観光ボランティアガイドの会	市内全域	予 要:1週間前まで 料 無料(実費請求)	〒745-0033 周南市みなみ銀座1-26(一財)周南観光コンベンション協会内 TEL.0834-33-8424 FAX.0834-33-8425
周南	下松市観光ボランティアガイドの会	笠戸島・花岡八幡宮・降松神社等市内全域	予 要:7日前まで 料 無料(実費請求)	〒744-0011 下松市大字西豊井1247 下松駅南口 下松市観光協会内 TEL.0833-45-6911 FAX.0833-41-9300
周南	室積観光ボランティアガイドの会	室積海商通り・ふるさと郷土館・普賢寺・専光寺 等	予 要:1週間前まで 料 無料(有料施設の入館料除く)	〒743-0007 光市室積8-2-12 TEL.080-1903-0089
岩国	岩国観光ガイドボランティア協会	錦帯橋・岩国城・吉香公園・紅葉谷公園・旧城下町	予 要:5日前まで 料 無料	〒741-0062 岩国市岩国1-5-10 TEL.0827-41-2037 FAX.0827-41-2073
岩国	岩国錦里山ガイドの会	広瀬地区のまちぐるみ博物館・なつかしい写真館 ホタルとおさかな館・鉄道グッズ展示館・広瀬映画館資料館 等	予 要:1週間前まで 料 3,000円	〒740-0724 岩国市錦町広瀬 にしき産品ステーション TEL.0827-72-3180 FAX.0827-72-3180
サザンセト	柳井市観光ボランティアの会	国森家住宅・むろやの園・町並み資料館(松島詩子記念館) 柳と井戸(湘江庵)・佐川醤油蔵・やない西蔵	予 要:10日前まで 料 無料	〒742-0021 柳井市柳井3714-1 柳井市観光協会内 TEL.0820-23-3655 FAX.0820-23-5411
サザンセト	僧月性ボランティアガイド	月性展示館・清狂草堂・月性墓・顕彰碑・立志の詩碑・妙円寺	予 要:1週間前まで 料 無料	〒749-0103 柳井市遠崎729 月性展示館 TEL.0820-23-7259 FAX.0820-23-7259
サザンセト	フラワーランド倶楽部	やまぐちフラワーランド内	予 要:1週間前まで 料 無料	〒742-8787 柳井市新庄500-1 やまぐちフラワーランド内 TEL.0820-24-1187/0820-23-7259 FAX.0820-23-2411
サザンセト	周防大島観光ボランティア・ガイドの会	宮本常一記念館・陸奥記念館・なぎさ水族館・浄西寺・村上水軍・西長寺の大仏・帯石観音・星野哲郎記念館・日本ハワイ移民資料館・四境の役大島口の戦い・町内の観光名所・教育施設等町内全域	予 要:5日前まで 料 1,000円	〒742-2807 柳井大島郡周防大島町大字秋1180 TEL.0820-77-1135 FAX.0820-77-1135
サザンセト	かみのせき郷土史学習にんじゃ隊	旧上関番所・四階楼・西方寺・朝鮮通信使ゆかりの地 等	予 要:3日前まで 料 無料(20名以上の団体は2,000円)	〒742-1402 熊毛郡上関町長島617-10 上関町観光協会内 TEL.080-2898-2014
サザンセト	かみのせき史談会	町内の観光史跡	予 要:3日前まで 料 無料(20名以上の団体は2,000円)	〒742-1402 熊毛郡上関町長島617-10 上関町観光協会内 TEL.080-2898-2014
サザンセト	平生町観光ボランティアガイドの会	平生町歴史民俗資料館・平生町民具館・般若寺 神花山古墳公園・大星山展望台	予 要:1週間前まで 料 無料	〒742-1101 熊毛郡平生町大字平生町210-1 平生町観光協会内 TEL.0820-56-5050 FAX.0820-56-5050

受け継がれるやまぐちの伝統

山口県が誇る伝統的工芸品を3つ紹介します。今も受け継がれゆく美しい伝統と共にお楽しみください。

山口県の道の駅

下関市 MAP A-4	北浦街道 豊北	☎083-786-0111	下関市豊北町大字神田上314-1	8:30〜18:00 [レストラン]10:00〜18:00 ※夏期冬期は閉店時間変更あり 【休】毎月第1・3火曜、年末年始	P 身障者用トイレ 食事 特
長門市 MAP C-3	センザキッチン	☎0837-27-0300	長門市仙崎4297-1	9:00〜18:00 (一部営業時間が異なる店舗があります) 【休】年中無休(臨時休業あり)	P 身障者用トイレ 食事 特
萩市 MAP E-3	ハピネスふくえ	☎0838-52-0356	萩市福井下4014-2	8:30〜17:00 [食事]10:00〜15:00 【休】月曜日(食事のみ) 12月31日〜1月4日	P 身障者用トイレ 食事 特 朝
萩市 MAP E-4	あさひ	☎0838-56-0278	萩市佐々並2476-1	7:30〜18:30(4月〜11月) 7:30〜17:30(12月〜3月) 【休】月曜日(食事のみ) 12月31日〜1月3日	P 身障者用トイレ 食事 特
美祢市 MAP C-4	おふく	☎0837-56-5005	美祢市於福町上4383-1	9:00〜18:00 [温泉]10:00〜21:00 [食事]平日11:00〜15:00 休日11:00〜20:00 【休】第2水曜(1月と8月はのぞく)	P 身障者用トイレ 食事 温泉 特 朝
山口市 MAP E-6	あいお	☎083-984-5704	山口市秋穂1520-4	9:00〜18:00 【休】第2・4水曜	P 身障者用トイレ 食事 特 朝
山口市 MAP G-3	願成就温泉	☎083-957-0118	山口市阿東徳佐上10002-116	[温泉]9:00〜20:30(受付) 21:00(閉館) [レストラン]10:30〜15:00 【休】第3水曜	P 身障者用トイレ 食事 温泉 特
上関町 MAP I-7	上関海峡	☎0820-62-1139	熊毛郡上関町大字室津904-15	8:30〜18:00 [レストラン]11:00〜15:00 (限定食のため売り切れ次第終了) 【休】1月1日〜1月3日	P 身障者用トイレ 食事 特 朝
下関市 MAP B-5	きくがわ	☎083-287-4649	下関市菊川町大字上岡枝766-1	8:30〜19:00 (一部営業時間が異なる店舗があります) [食事]10:00〜19:30オーダーストップ 【休】年末年始(臨時休業あり)	P 身障者用トイレ 食事 特
萩市 MAP F-2	うり坊の郷 katamata	☎08388-8-0114	萩市片俣1244-7	8:00〜17:00 [食事]11:00〜15:00 金曜定休日 【休】年末年始	P 身障者用トイレ 食事 特 加
萩市 MAP E-3	萩往還	☎0838-22-9889	萩市椿1258	9:00〜18:00 [レストラン]店舗により異なります。 【休】無休	P 身障者用トイレ 食事 特
萩市 MAP F-1	ゆとりパークたまがわ	☎08387-2-1150	萩市下田万2849-1	8:30〜18:00	P 身障者用トイレ 食事 特 朝
美祢市 MAP D-5	みとう	☎08396-2-2500	美祢市美東町大田5480-1	8:00〜17:00 [食事] 11:00〜15:00 【休】元日(食事のみ)	P 身障者用トイレ 食事 特 朝
山口市 MAP F-4	長門峡	☎083-955-0777	山口市阿東生雲東分47-1	9:30〜18:00 [レストラン]11:00〜14:30 【休】原則第2火曜日、 12月31日午後〜1月1日 (8月第1火曜日/11月休みなし)	P 身障者用トイレ 食事 特
防府市 MAP F-6	潮彩市場防府	☎0835-28-2100	防府市新築地町2-3	9:00〜18:00 [食事]11:00〜15:00 【休】水曜・年始 ※店舗により異なります。	P 身障者用トイレ 食事 特 加
周防大島町 MAP K-7	サザンセトとうわ	☎0820-78-0033	大島郡周防大島町大字西方1958-77	10:00〜18:00 【休】12月31日〜1月2日、毎週水曜	P 身障者用トイレ 食事 特 朝
下関市 MAP C-5	蛍街道 西ノ市	☎083-767-0241	下関市豊田町大字中村876-4	[温泉]10:00〜21:00 [野菜市]8:30〜17:00 [物販]8:30〜18:00 [レストラン]11:00〜20:00(オーダーストップ19:00) 【休】第2・4火曜(祝祭日は営業)	P 身障者用トイレ 食事 温泉 特 朝
阿武町 MAP E-2	阿武町	☎08388-2-0355	阿武郡阿武町大字奈古2249	10:00〜18:00 【休】各施設毎に別	P 身障者用トイレ 食事 温泉 特
萩市 MAP E-3	萩しーまーと	☎0838-24-4937	萩市椿東4160-61	[物販施設] 9:30〜18:00 (金土日祝 9:00〜18:00) [レストラン、喫茶・軽食]9:30〜(L.O.17:30) 店舗により異なります。 【休】元日	P 身障者用トイレ 食事 特 朝
萩市 MAP D-3	萩・さんさん三見	☎0838-27-0041	萩市三見1028-2	9:00〜17:00 [レストラン]11:00〜14:00 【休】年末年始	P 身障者用トイレ 食事 特
山口市 MAP E-6	きららあじす	☎0836-66-1001	山口市阿知須きらら浜10509-88	平日8:30〜19:00 [レストラン]平日11:00〜15:00 【休】店舗により異なります	P 身障者用トイレ 食事 特 朝
山口市 MAP F-5	仁保の郷	☎083-929-0480	山口市仁保中郷1034	8:30〜17:00 [レストラン]10:00〜17:00 [朝市]8:30〜17:00 【休】毎週水曜、12月31日〜1月2日	P 身障者用トイレ 食事 特 朝 加
周南市 MAP G-6	ソレーネ周南	☎0834-83-3303	周南市大字戸田2713	[店舗・売店]8:00〜20:00 [レストラン]11:00〜15:00 (ラストオーダー14:30) [喫茶・軽食]※店舗により異なります。 【休】無休	P 身障者用トイレ 食事 特
岩国市 MAP H-4	ピュアラインにしき	☎0827-71-0011	岩国市錦町府谷117	9:00〜17:00 【休】無休(レストランは火曜)	P 身障者用トイレ 食事 特 朝 体

P 身障者用駐車場
身障者用トイレ
食事・レストラン
温泉施設
特 特産品販売
朝 朝市
体 体験施設
加 特産品加工場